



Επενδυτικός Σκοπός

Η Alpha Trust Ανδρομέδα, Α.Ε.Ε.Χ. είναι Εταιρεία Επενδύσεων Χαρτοφυλακίου εισηγμένη στο Χρηματιστήριο Αθηνών που επιδιώκει να επωφεληθεί από υποτιμημένες αξίες στην Ελληνική αγορά μετοχών και ομολόγων. Το χαρτοφυλάκιο διαχειρίζεται η Alpha Trust Α.Ε. Διαχείρισης Αμοιβαίων Κεφαλαίων, κορυφαίος ανεξάρτητος διαχειριστής αμοιβαίων κεφαλαίων της χώρας με μεγάλη σωρευμένη εμπειρία και σημαντικές διακρίσεις.

Στοιχεία Εταιρείας

ΙΔΡΥΣΗ ΕΤΑΙΡΕΙΑΣ 25/07/2000
 ΕΙΣΑΓΩΓΗ ΣΤΟ Χ.Α. 19/12/2001
 ΕΣΩΤΕΡΙΚΗ ΑΞΙΑ ΜΕΤΟΧΗΣ € 27,256
 ΧΡΗΜΑΤΙΣΤΗΡΙΑΚΗ ΤΙΜΗ € 20,400
 ΕΣ.ΑΞΙΑ ΑΡΤΟΦΥΛΑΚΙΟΥ € 11.393.130,30
 PREMIUM/DISCOUNT -25,15%
 ΣΥΝΟΛΙΚΑ ΥΠΟ ΔΙΑΧΕΙΡΙΣΗ ΚΕΦΑΛΑΙΑ: € 11,48 εκ.
 ΚΕΦΑΛΑΙΟΠΟΙΗΣΗ € 8,53 εκ.
 ΑΡΙΘΜΟΣ ΜΕΤΟΧΩΝ: 418.000 (392 ίδιες μετοχές)
 ΔΙΑΧΕΙΡΙΣΤΗΣ: Alpha Trust Α.Ε. Διαχείρισης Αμοιβαίων Κεφαλαίων
 ΚΩΔΙΚΟΣ BLOOMBERG: ANDRO GA
 REUTERS RIC: ANDr.AT
 WEBSITE: www.andromeda.gr
 EMAIL: andromeda@alphatrust.gr

Συγκριτική Απεικόνιση Αποδόσεων

24/10/2011^{Σημ.1} έως 31/01/2014

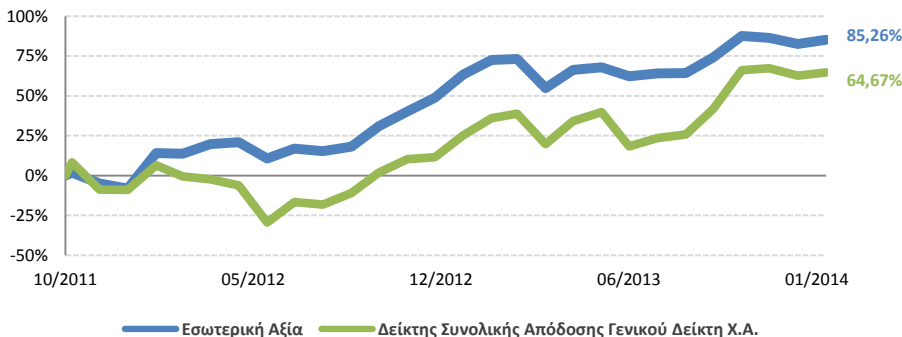

Συγκριτική Απεικόνιση Αποδόσεων από σύσταση Εταιρείας 25/07/2000 έως 31/01/2014

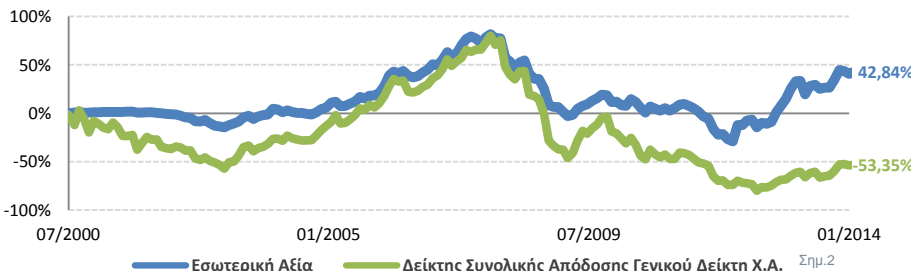

Ιστορικό Αποδόσεων^{Σημ.3}

Ε / Μ	1	2	3	4	5	6	7	8	9	10	11	12	Σύνολο
2014	1,52%												1,52%
2013	5,70%	0,39%	-10,57%	7,35%	1,03%	-3,44%	1,17%	0,07%	6,09%	7,70%	-0,64%	-2,12%	11,79%
2012	24,15%	-0,25%	5,28%	1,07%	-8,53%	5,61%	-1,35%	2,33%	11,00%	6,96%	6,26%	9,60%	77,67%
2011	3,53%	0,62%	-1,87%	-2,10%	-3,47%	-4,84%	-2,35%	-11,25%	-7,03%	0,80%	-6,76%	-3,29%	-32,68%
2010	-3,22%	-0,60%	6,56%	-2,56%	-5,31%	-4,89%	6,27%	-2,00%	-2,15%	2,67%	-2,37%	2,40%	-5,91%
2009	-4,80%	-4,07%	1,15%	6,42%	2,92%	1,58%	3,25%	2,50%	2,95%	-0,34%	-5,86%	0,09%	5,16%
2008	-11,50%	-2,29%	-3,97%	3,40%	1,34%	-9,04%	-3,36%	-0,30%	-7,37%	-13,70%	-1,39%	-0,36%	-40,11%
2007	5,35%	-2,48%	1,53%	5,33%	3,87%	1,49%	-1,30%	-2,35%	3,46%	1,73%	-2,23%	0,02%	14,69%
2006	8,49%	2,94%	-1,11%	1,51%	-3,29%	-1,31%	1,03%	2,75%	2,01%	3,77%	-0,60%	3,48%	20,89%
2005	4,84%	1,09%	-4,08%	0,09%	2,19%	1,98%	4,17%	-1,19%	2,38%	0,12%	2,13%	6,05%	21,17%
2004	6,14%	-0,67%	-2,95%	2,25%	-1,64%	-1,05%	-0,17%	-0,99%	-0,55%	2,49%	3,14%	1,33%	7,21%

Στατιστικά στοιχεία

	Discount / Premium	Αποδόσεις
Μέγιστο έτους 2014	- 22,50%	Alpha Trust Ανδρομέδα (01 / 01 / 14 - 31 / 01 / 2014) 1,52%
Ελάχιστο έτους 2014	- 29,41%	
Μέσο έτους 2014	- 25,74%	Δείκτης Συνολικής Απόδοσης Γ.Δ. ΧΑ (01 / 01 / 14 - 31 / 01 / 2014) 1,26%
31 / 01 / 2014	- 25,15%	

Μερίσματα & Επιστροφές Κεφαλαίου^{Σημ.4}

Ημερομηνία Αποκοπής	Ποσό / Μετοχή €	Τύπος
(23/11/11)	100,0	Επιστροφή Κεφαλαίου
(09/09/11)	5,0	Επιστροφή Κεφαλαίου
(21/03/11)	10,0	Επιστροφή Κεφαλαίου
(10/09/10)	5,0	Επιστροφή Κεφαλαίου
(22/04/10)	10,0	Μέρισμα
(29/09/09)	6,0	Επιστροφή Κεφαλαίου
(26/03/09)	12,0	Επιστροφή Κεφαλαίου
(14/08/08)	8,0	Μέρισμα
(12/03/08)	15,0	Μέρισμα
(10/08/07)	10,0	Μέρισμα
(09/03/07)	17,0	Μέρισμα
(10/08/06)	8,0	Μέρισμα

Στις αποδόσεις συμπεριλαμβάνονται τα μερίσματα. Πηγή: Ένωση Θεσμικών Επενδυτών, Alpha Trust, **Σημ.1:** 24/10/2011: Απόφαση Έκτακτης Γενικής Συνέλευσης για μείωση μετοχικού κεφαλαίου με επιστροφή κεφαλαίου στους μετόχους & Μη λύση και εκκαθάριση της Εταιρείας, **Σημ.2:** Η εκτίμηση του ΔΕΙΚΤΗ ΣΥΝΟΛΙΚΗΣ ΑΠΟΔΟΣΗΣ ΓΕΝΙΚΟΥ ΔΕΙΚΤΗ Χ.Α., πριν την έναρξη υπολογισμού του από το ΧΑ (1/3/2001), έχει γίνει με τη χρήση του Σταθμισμένου D.Y. του συνόλου της αγοράς, με βάση τα στοιχεία του Χ.Α., **Σημ.3:** Η απόδοση υπολογίζεται με επανεπένδυση μερίσματος, εξαιρουμένων των ίδιων μετοχών, **Σημ.4:** Προσαρμοσμένα για το Reverse Split 1/100 της 3/9/2012

Τα στοιχεία που περιλαμβάνονται στην παρούσα ανασκόπηση αφορούν σε παρελθούσες υπηρεσίες και συναλλαγές και δεν συνιστούν δεσμευτική ή ασφαλή πρόβλεψη ως προς την αντίστοιχη απόδοση των υπηρεσιών και συναλλαγών αυτών στο μέλλον. Η παρούσα έχει σκοπό ενημερωτικό. Μέρους των πληροφοριών και των στοιχείων της παρούσας έχουν αντληθεί από αξιόπιστες πηγές, χωρίς να παρέχεται καμία εγγύηση για την ακρίβεια και την εγκυρότητά τους, οι δε εκτιμήσεις που περιέχονται δεν συνιστούν καθ' οιονδήποτε τρόπο ανάλυση, πρόρρηση ή επενδυτική συμβουλή για πραγματοποίηση συναλλαγών. Η Alpha Trust Α.Ε. Διαχείρισης Αμοιβαίων Κεφαλαίων δεν φέρει καμία ευθύνη για οποιαδήποτε επενδυτική κίνηση, που ενδεχομένως πραγματοποιηθεί, βάσει των εκτιμήσεων που δημοσιεύονται στην παρούσα, καθώς η απόδοση των επενδύσεων είναι πιθανόν να αποβεί ζημιώδους ή κερδοφόρας και συνεπώς σε καμία περίπτωση δεν μπορεί να είναι εγγυημένη. Η Alpha Trust Α.Ε. Διαχείρισης Αμοιβαίων Κεφαλαίων είναι διαχειριστής της Alpha Trust Ανδρομέδα Α.Ε.Ε.Χ.